enjoy camp

Языковой лагерь Enjoy Camp English

Find the joy in English

Для детей от 6 до 17 лет

Домодедово

Одинцово

Калужская область

Анапа

Enjoy Camp - это крупнейшая сеть детских лагерей

10

лет организовываем языковые лагеря в России и за рубежом

4 129

ребят посетило наш лагерь в Подмосковье, Анапе, Сочи и Дубае за 2024 год

70%

детей возвращаются снова в лагерь Enjoy Camp

88%

индекс удовлетворённости клиентов Enjoy Camp

Что такое лагерь Enjoy camp

- Сертификат об обучении и подробный комментарий преподавателя
- Обучение через исследовательскую и проектную деятельность
- Носители языка
- Комфортное размещение
- У каждой смены своя тематика
- Пятиразовое питание
- Опытные вожатые
- Полная безопасность

Занятия английским в формате воркшопа

- Ребята исследуют выбранную сферу и создают собственные проекты на английском
- Педагоги — эксперты в своих областях: актёры, художники, учёные, архитекторы
- Все преподаватели владеют английским на высоком уровне — от C1 до носителя
- 90 минут занятий каждый день
- По итогам смены — подробный комментарий преподавателя о прогрессе и вовлечённости ребёнка

В первый день дети выбирают воркшоп в формате квеста. На каждой станции участники попробуют себя в разных сферах и выберут наиболее интересную для себя.

Погружение в направление воркшопа

На смене работают воркшопы по разным направлениям, например:

- Искусство
- Естественные науки
- Технические науки
- Лингвистика

Конкретный список доступных вариантов зависит от смены. Например, на одной смене могут быть воркшопы по архитектуре, химии и актёрскому мастерству. Каждый воркшоп позволит применить языковые навыки на практике.

В конце смены участники разных воркшопов представят результаты своей работы в разных форматах. Это может быть:

- Речь-презентация
- Видеоролик
- Сценка или мини-спектакль
- Экскурсия по галерее
- Живой показ научного эксперимента

Клубы: разнообразная языковая практика

Языковые клубы — дополнительная возможность развить ключевые языковые навыки: чтение, аудирование, разговорную речь или письмо.

Встречи клубов проходят раз в день — и каждый день ребёнок может выбирать новый. Часть клубов предполагает цикл из нескольких встреч, например, киноклуб. Продолжительность занятия — 60 минут.

Возможные варианты клубов:

- Дебаты
- Чтение и обсуждение книги
- Настольные игры
- Творческие или научные мастер-классы

Ведущие клубов — преподаватели воркшопов, вожатые или приглашённые носители языка.

Программа подходит для ребят с любым уровнем английского

- Дети с начальным уровнем языка занимаются на воркшопах, где достаточно иметь базовые языковые навыки.
- Специальные воркшопы для детей, которые хотят углублённо изучить структуру языка – Academic English, Journalism, Literature Analysis – подойдут для ребят с высоким уровнем английского.*
- На одном воркшопе комфортно детям с разным уровнем языка – все участники занимаются практической деятельностью и исследуют новую для себя тему, и здесь уровень языка не становится ограничивающим фактором.
- Преподаватель может варьировать сложность выполнения задания в зависимости от уровня ребёнка: требования к длительности презентации, сложность вопросов для обсуждения, формат презентации и т.д.

*возможные варианты воркшопов, которые могут варьироваться

Смены Enjoy Camp English проходят на четырёх локациях

Пансионат Минфина РФ «Ёлочки»

Домодедово

Спорткомплекс «Жаворонки»

Одинцово

База отдыха «Изумруд»

Калужская область

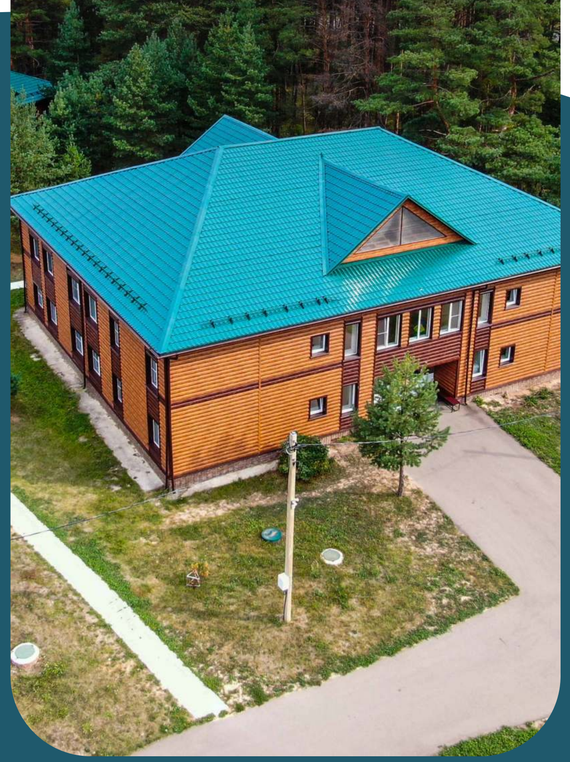

Центр детского отдыха «Вита»

Анапа

Пансионат Минфина РФ «Ёлочки»

24 км от Москвы по Каширскому шоссе

Территория комфорта

Ёлочки — это зелёная территория площадью 28 га с развитой парковой инфраструктурой: ухоженные газоны, дорожки, высокие хвойные и лиственные деревья.

На базе отдыха работает медицинский центр, ведётся круглосуточно видеонаблюдение, за безопасностью внимательно следит ведомственная охрана Министерства финансов.

Все условия для отличного отдыха

В нашем распоряжении современные аудитории для занятий, тёплый бассейн, площадки для спортивных игр, летняя сцена, танцевальный зал и кинозал.

Размещение в просторных комнатах по 3 человека

В комнатах есть все удобства: ванная комната с туалетом и душем, шкаф и тумбочки для хранения вещей.

Питание
с выбором блюд

Трёхразовое питание с выбором блюд + полдник и сонник. Ребёнок сам выбирает основное блюдо, салат и гарнир. Учитываются индивидуальные особенности диеты ребёнка, если о них сообщить заранее.

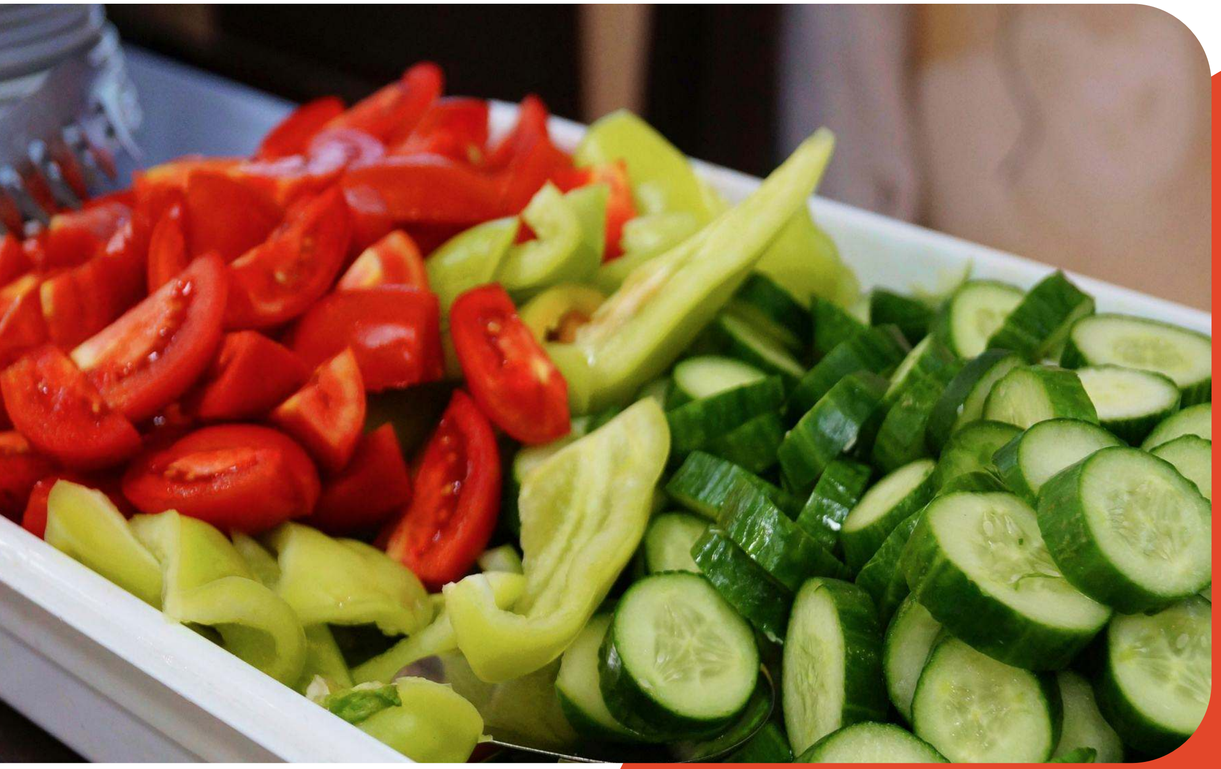

Спорткомплекс «Жаворонки»

39 км от москвы по минскому шоссе

Территория комфорта

Спортивный комплекс расположен среди лесного массива, вдали от городского шума. Его построили в 2019 году, для проведения спортивных соревнований международного уровня, и тренировок по 22 видам спорта.

Все условия для отличного отдыха

В нашем распоряжении просторные номера с новой мебелью, бассейн, спортивные залы и площадки на любой вкус.

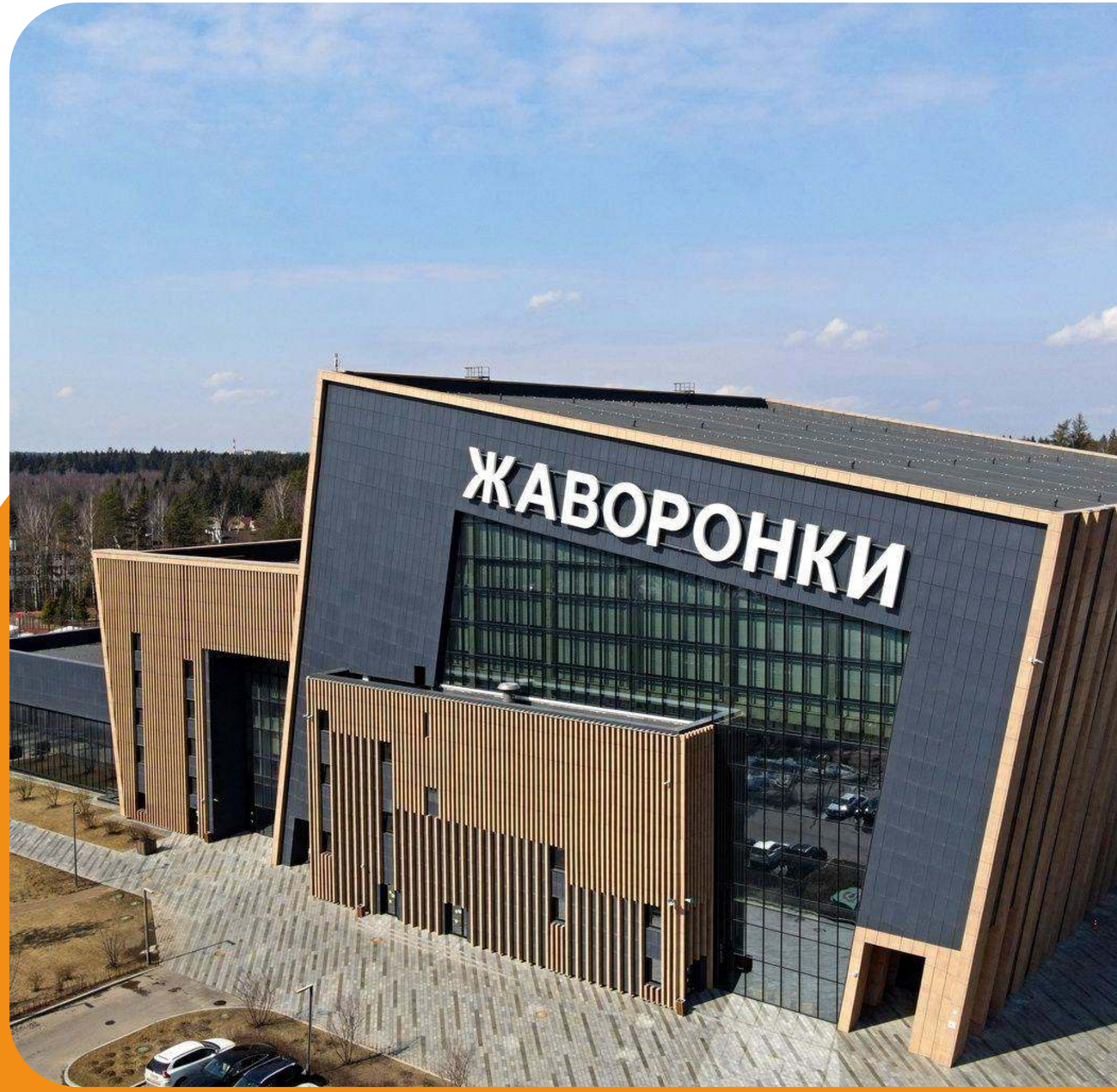

Размещение в просторных комнатах по 2-3 человека

В комнатах с современной отделкой есть все удобства: ванная комната с туалетом и душем, шкаф и тумбочки для хранения вещей.

Питание с выбором блюд

В лагере пятиразовое питание: завтрак, обед и ужин – по системе шведский стол с выбором из 3–4 блюд одного вида: салатов, гарниров, супов, мясных и рыбных блюд. всегда в рационе свежие овощи и фрукты. в течение дня можно подкрепить силы полдником, а вечером предусмотрен сонник.

База отдыха «Изумруд»

100 км от Москвы

Эко-локация в Подмосковье

Охраняемая огороженная территория, видеонаблюдение.

Отдельная база отдыха на 160 детей.

Дежурный врач 24/7.

Развитая инфраструктура

Новые корпуса, удобные номера и аудитории.

Беседки, спортплощадки, сцена.

Зал для занятий блогеров.

Спортивный и танцевальный залы.

Просторные комфортные номера

2-местные номера с удобствами на блок из двух комнат.

Косметический ремонт и новая мебель.

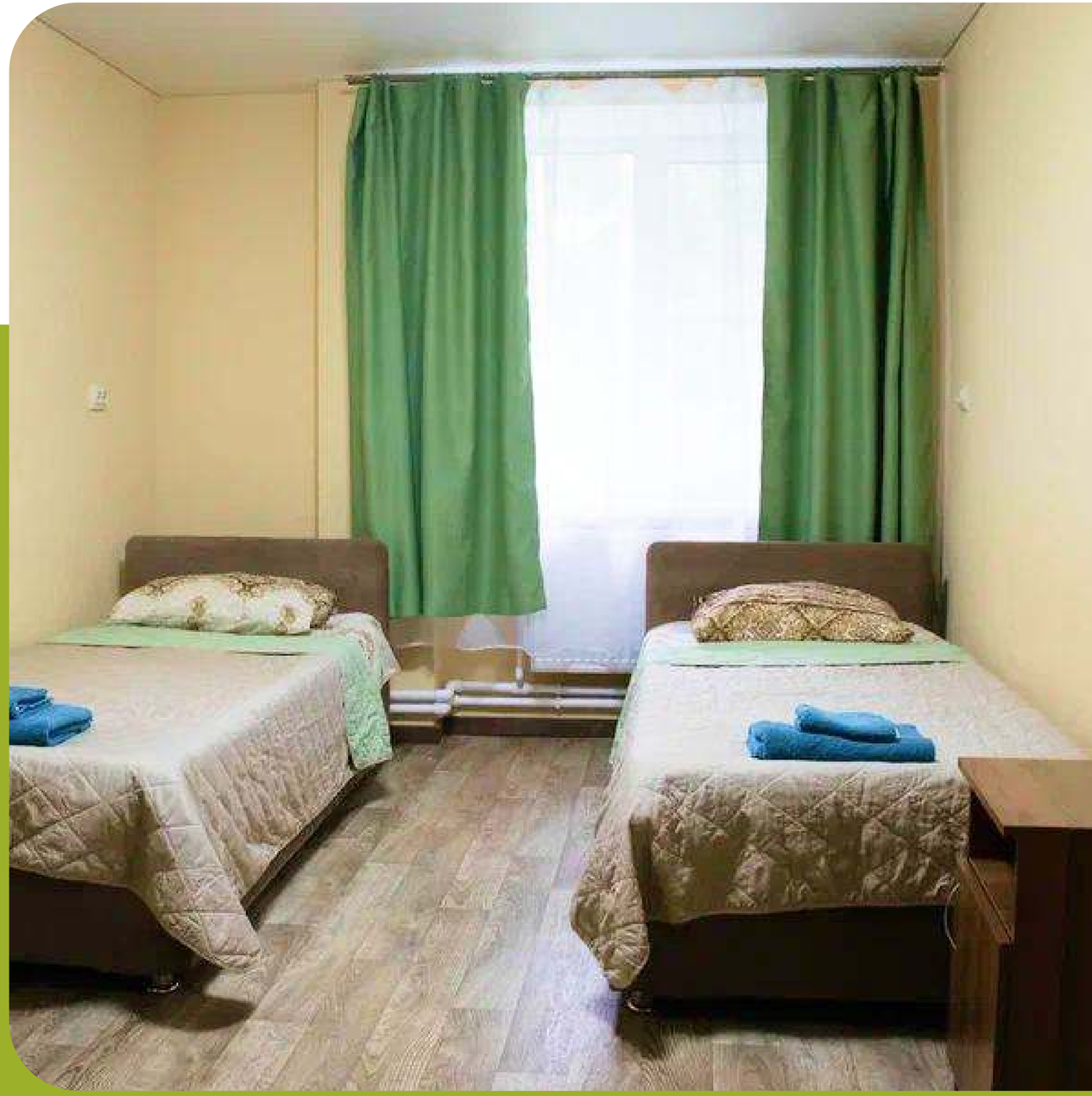

5-разовое питание с выбором блюд

Выбор мясных и рыбных блюд, гарниров; супы и салаты.

Свежие фрукты и овощи в ежедневном рационе.

Центр детского отдыха «Вита»

в 20 минутах езды от ж/д вокзала

Отдых в безопасной среде

Территория лагеря огорожена и круглосуточно охраняется. У бассейнов дежурят спасатели. На территории лагеря круглосуточно находится квалифицированный врач.

Все условия для отличного отдыха

Амфитеатр, открытый бассейн, 18 спортивных объектов, включая футбольные поля, площадки для баскетбола и волейбола.

Комфортные условия проживания

Ребята размещаются в новом корпусе в просторных и полностью оборудованных номерах – по 4 человека в комнате.

Смена постельного белья – 1 раз в неделю, ежедневная уборка.

Кровати с ортопедическими матрасами, письменный стол, тумбочка и шкаф.

Современный санузел в каждой комнате с душевой кабиной.

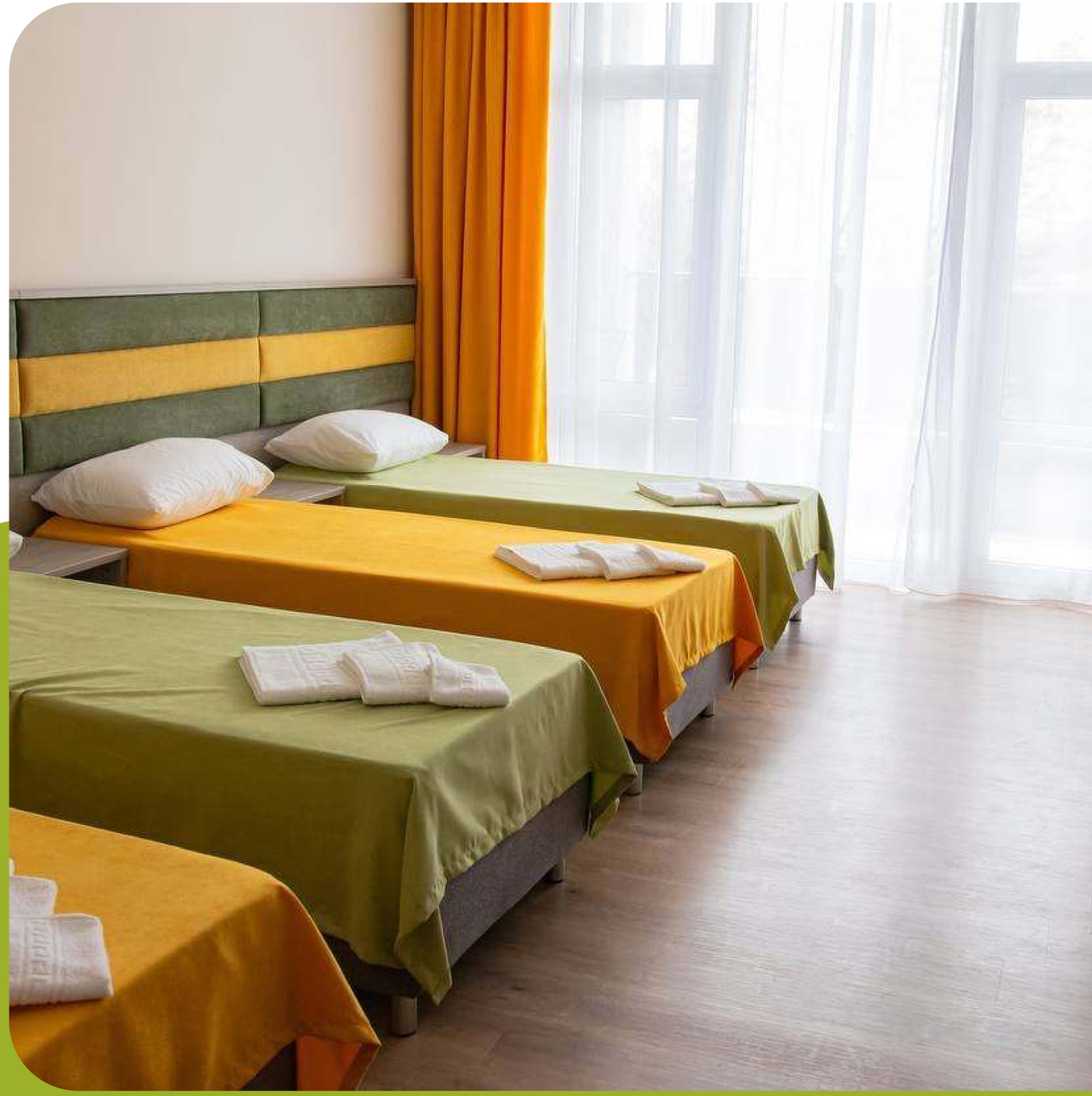

Питание с выбором блюд

Большой выбор блюд на завтрак,
обед и ужин + полдник и сонник.

Свежие фрукты и овощи в ежедневном рационе.

Гибкость в подборе индивидуального меню.
Есть варианты блюд для вегетарианцев.

Кулеры с питьевой водой в свободном
доступе в столовой и на этажах.

Один день из жизни ребёнка в лагере

08:30 — 09:00	Просыпаемся под весёлую музыку
09:00 — 10:00	Завтракаем вкусной и полезной пищей
10:00 — 13:00	Workshops/Мастер-классы/Активные игры (арчери таг, волейбол, командные игры и тд)

13:00 — 14:00	Восполняем силы обедом
14:10 — 15:40	Отдыхаем/Посещаем допкурсы на выбор
15:40 — 16:00	Перекусываем фруктами на полднике
16:00 — 17:00	Дневное мероприятие

Один день из жизни ребёнка в лагере

17:10 — 18:10	Съёмка, монтаж
18:10 — 18:30	Отрядное время
18:30 — 19:00	Ужинаем горячими блюдами на выбор
19:00 — 20:00	Готовимся к вечернему мероприятию

20:00 — 21:00	Участвуем в творческих мероприятиях
21:00 — 21:30	Делимся сокровенным на вечерней свечке
21:30 — 22:00	Готовимся ко сну, пьём вечерний чай
22:00 — 08:30	Ложимся спать и восполняем силы

Отзывчивые и опытные вожатые

Строгий отбор

Вожатые проходят специальную подготовку, имеют все необходимые навыки для работы с детьми и могут найти подход к каждому ребёнку.

Отдаём приоритет опытным вожатым, которые прошли нашу школу вожатых и неоднократно работали с нами на сменах.

Безопасная среда для развития

Вожатый создает в отряде благоприятную среду, в которой комфортно и безопасно каждому ребёнку, где можно не бояться ошибаться, проявлять себя и высказывать свои идеи.

Вожатые помогают ребёнку адаптироваться в лагере и внимательно следят за его состоянием в течение дня.

Увлекательные активные игры

После занятий детей ждут развлечения*, которые могут удивить и порадовать каждого.

- Мегабол
- Флорбол
- Лапта
- Квиддич
- Футбол, баскетбол

*набор активностей зависит от смены и может варьироваться, подробности уточняйте у менеджеров

KONG

Каждая смена имеет свою тематику

Попадая в лагерь, ребёнок погружается в мир, где каждый день ждут новые открытия. Каждая смена имеет свою особенную тематику. Вместе мы исследуем мир науки, стрит-арта, цирка или изучаем исторические эпохи — интересно будет каждому ребёнку.

Дети участвуют в арт-мастерских, квестах, создают отрядные визитки и театральные постановки, представляют проекты космических путешествий и многое другое.

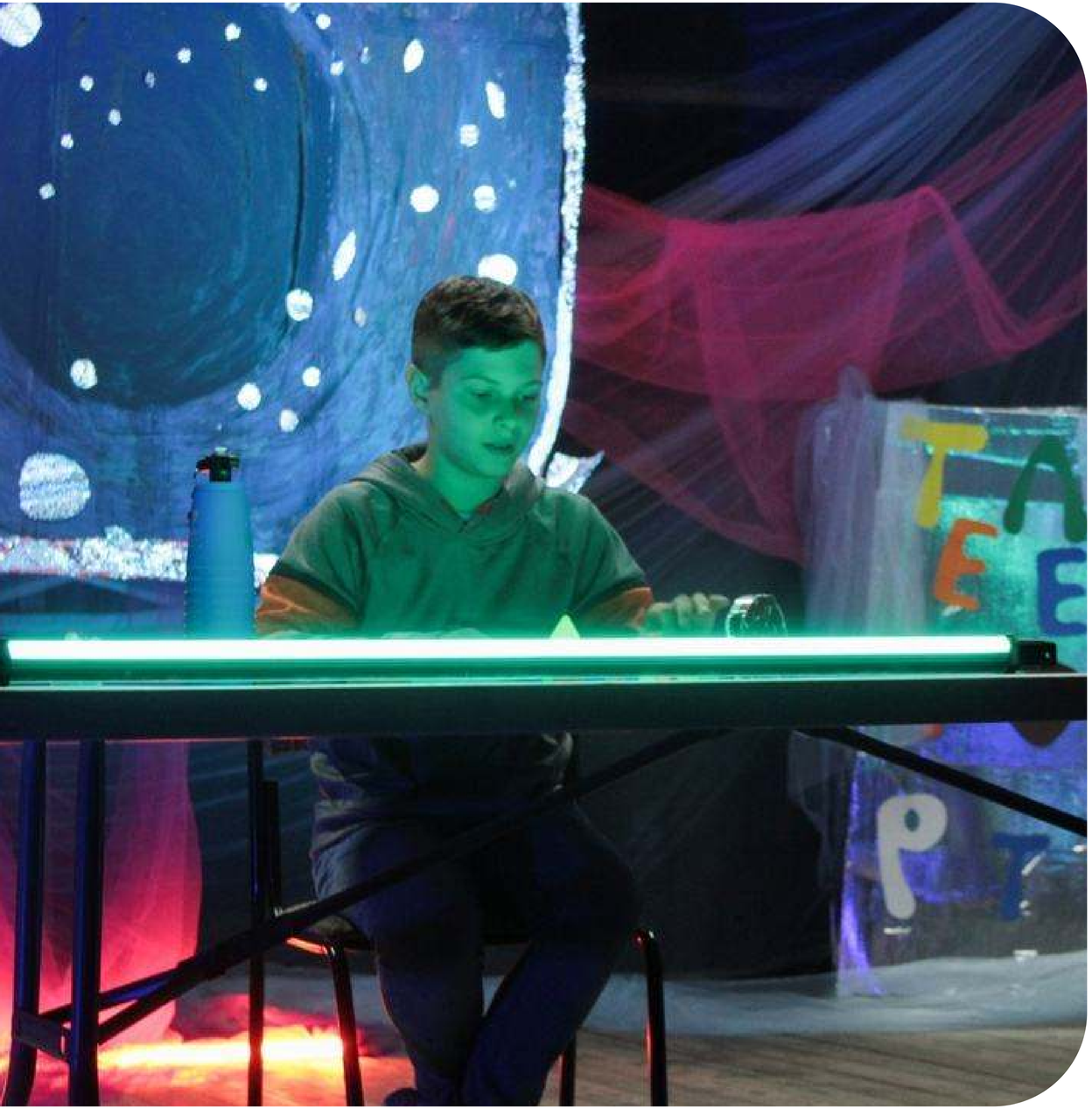

Дополнительные занятия

В тихий час ребёнок может просто отдохнуть или провести время с пользой на дополнительных курсах, которые помогут получить новые знания или открыть для себя новое хобби.

ProBlogging

Ребёнок сможет получить все навыки блогинга, снимет несколько креативных видео, отлично отдохнёт и зарядится вдохновением.

Виртуальные небеса

В рамках курса ребёнок научится пилотированию современных FPV-дронов, используемых для видеосъёмки, поучаствует в соревнованиях и погрузится в состояние полёта, не отрываясь от земли. На курсе дети будут обучаться управлению дронов с использованием специальных очков и пульта управления.

Дополнительные занятия

Я в танцах

Ежедневные занятия с профессиональным хореографом, направленные на управление своим телом, умение проявлять эмоции с помощью движений и обращать внимание на внутренние ощущения при исполнении танца. В конце курса ребята ставят свой танец и готовят выступление.

Creative Writing

Ребята познакомятся с литературными жанрами и с помощью наставника создадут собственное произведение на английском языке: от рассказа и статьи до пьесы. Курс поможет развить творческое и критическое мышление и навыки устной речи — во время обсуждений и рефлексии.

enjoy camp

Подарите ребёнку новый яркий опыт

Узнать стоимость

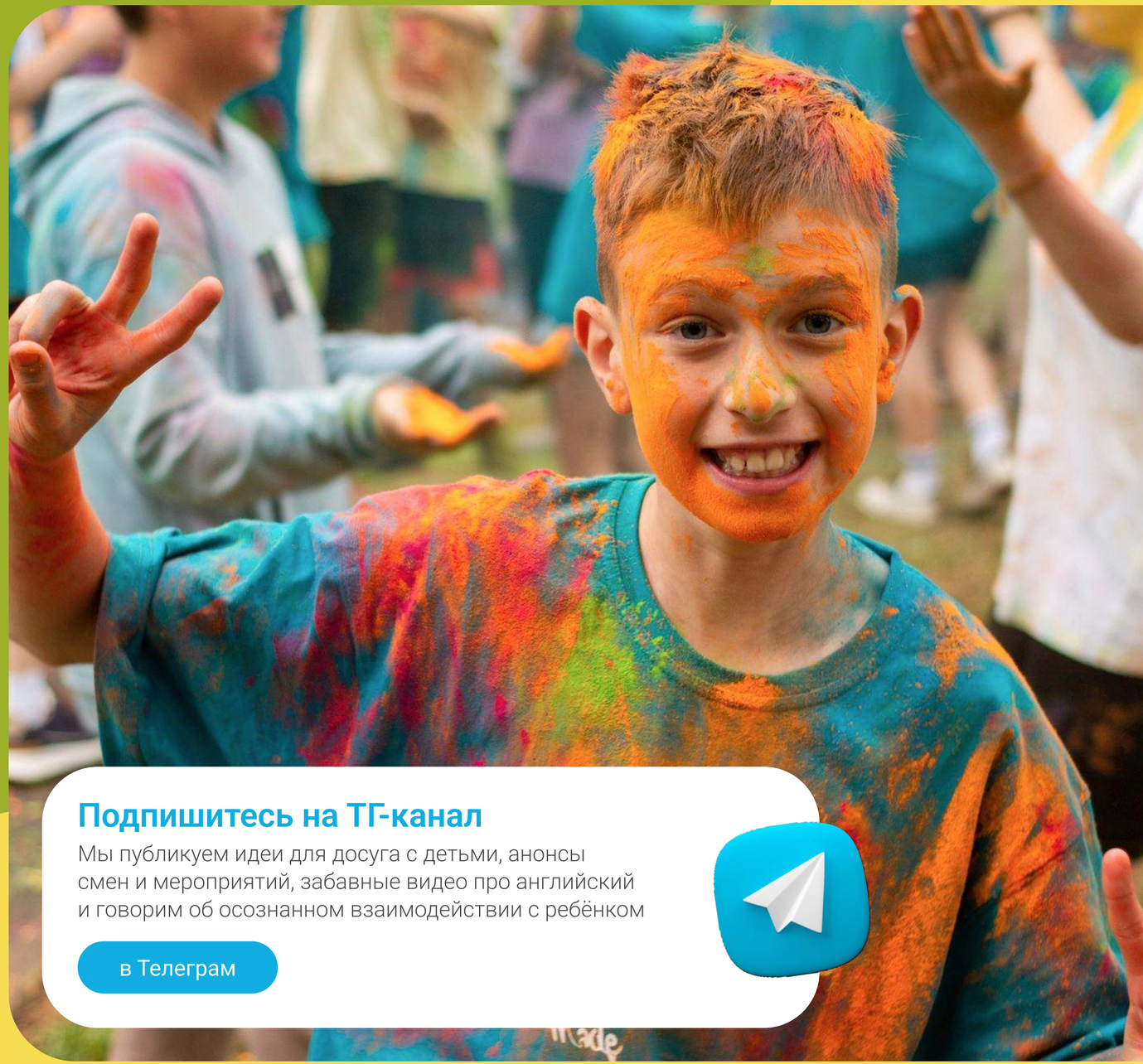

Подпишитесь на ТГ-канал

Мы публикуем идеи для досуга с детьми, анонсы смен и мероприятий, забавные видео про английский и говорим об осознанном взаимодействии с ребёнком

в Телеграм

+7 (495) 032-20-77

enjoy-camp.ru

Написать в WhatsApp

info@enjoy-camp.ru